AU/Reha: Arbeitsunfähigkeit/Rehabilitation
EFB: Einzelfallbegutachtungen
KC: Kompetenz-Centrum
SEG: Sozialmedizinische Expertengruppe
ZDA: Zentrale Dokumentenannahmestelle für alle Geschäftsbereiche
------ Fachliche Leitung
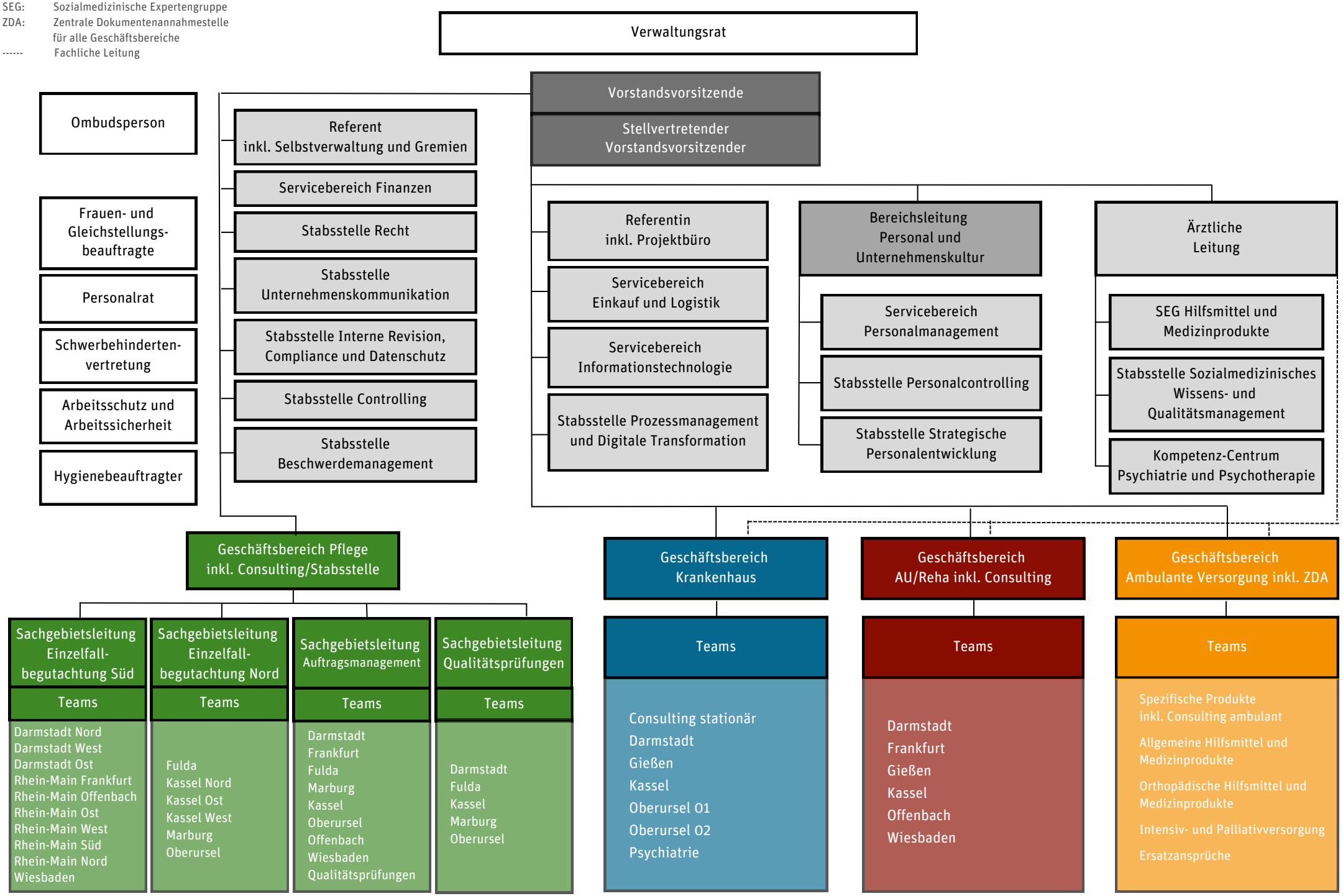
Stand: 01.02.2025